

www.foc38.com
se former pour mieux informer

FOC 38

Formation Odontologique Continue de l'Isère

**Mercredi 16
Septembre 2020**

Hôtel
Mercure Président
Grenoble

Panoramique et Cone Beam ne restons pas muets devant nos clichés !

Info COVID

le nombre de places étant limité, les réservations seront confirmées selon l'ordre d'arrivée



Soirée Conférence

animée par le

Dr Olivier Calaque

Docteur en médecine, spécialiste en radiodiagnostic et imagerie médicale
surspécialisé en imagerie interventionnelle

Ancien interne du CHU de Grenoble.

Ancien assistant-chef de clinique du CHU de Grenoble.

DES de radiodiagnostic - DIU d'imagerie en coupe - DIU de sénologie.

A l'attention des chirurgiens-dentistes, étudiants en chirurgie dentaire ou assistantes dentaire
Aucun prérequis nécessaire

Séance susceptible d'une prise en charge par le FIF-PL. Numéro de déclaration du FOC38
enregistré sous le numéro 84 38 07 062 38. Cet enregistrement ne vaut pas agrément de l'Etat
Code NAF 851 E

Ne restons pas muet devant nos clichés

- Une image suspecte sur votre pano prise dans votre cabinet ?
- Un doute dans l'interprétation ?
- Une image dans le sinus ?

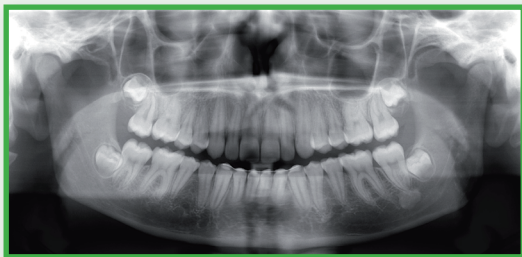

Le Dr Olivier Calaque viendra nous remémorer les différents examens radiologiques (panoramique, cône beam, scanner) ainsi que quelques notions de radioprotection.

Dans un deuxième temps, le Dr Calaque nous montrera quelques clichés qui peuvent nous poser des problèmes d'interprétation. Images bénignes ou pas ? Doit-on adresser pour d'autres examens complémentaires ?

Si vous aussi vous avez des clichés que vous ne savez pas interpréter, venez avec votre clé USB, un troisième temps sera consacré à quelques études de vos radios.

Vous pouvez aussi nous adresser avant vos clichés sur le site du FOC 38 (gestionfoc38.com).

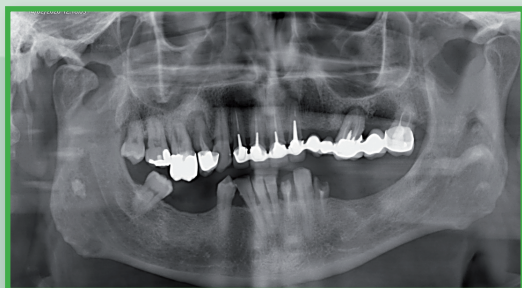

Bulletin d'inscription à renvoyer à

**Cachet professionnel
+ e.mail (obligatoire)**

FOC 38
18 Bd Agutte Sembat - 38000 GRENOBLE
Tél. 07 69 27 00 54

Soirée Conférence du
Mercredi 16 Septembre 2020

- cotisation 2020 au FOC 38 (obligatoire) 60 €
- inscription à la conférence 120 €
- assistante accompagnant son praticien 90 €
(repas et pauses compris)

Chèque à l'ordre du FOC 38 cotisation sur chèque séparé

le nombre de places étant limité, vous serez inscrit dans l'ordre de réception des inscriptions
Pour tous renseignements, consultez notre site : www.foc38.com